

# 南川副

令和6年(2024) **4月号**

|           |           |
|-----------|-----------|
| 佐賀市の人口    | 227,870 人 |
| 南川副校区の人口  | 5,523 人   |
| 南川副校区の世帯数 | 2,219 世帯  |

(令和6年1月末現在)

発行/佐賀市立南川副公民館 840-2213 佐賀市川副町大字鹿江422-1  
 TEL (0952) 45-8919 e-mail kminamikawasoe@city.saga.lg.jp  
 FAX (0952) 45-2130 ホームページ http://www.tsunasaga.jp/minamikawasoe/

## 公民館主催事業について

今年度の公民館主催講座は、事前申し込みによる定員制と致します。  
 (定員になり次第締め切らせて頂きます)  
 参加ご希望の方は、公民館までご連絡ください。電話 45-8919

## 南川副歴史倶楽部主催講座「墳築開墾履」

郷土の偉人辻演年が記した「墳築開墾履」を読み解く講座を実施します。今回で第5回目です。

- 日時 令和6年3月26日(火)10:00~11:30
- 内容 「墳築開墾履の読み解き」
- 講師 中尾友香梨先生(佐賀大学教授)



2月2日に辻演年を訪ねて福岡の家を訪ねました。

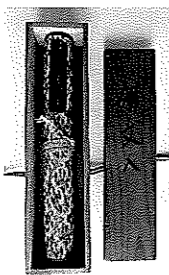

## 春のみどりを楽しむ教室

- 日時 令和6年5月30日(木)10:00~11:30
- 内容 ①秋まで楽しめる寄せ植えの座学講習と実技  
②公民館プランターへの花植え
- 講師 中川達也氏(みどりのカウンセラー)
- 費用 1000円

※中川先生の講座に参加経験のある方は、以前使用したプランターとボラ石入りのネットをお持ちください。再利用します。



## あつまろう祭への来場お待ちしております!!

第5回 令和5年度 **南川副「あつまろう祭」**

子どもから大人まで楽しめる催し物や飲食や手作り雑貨などのお買い物をお楽しみください!

この祭りは、地域の絆を大切に守り育て、次の世代に繋げていくことを目的に開催しています。

皆さまのたくさんのご来場を心からお待ちしております!

**令和6年3月17日(日)**  
 9:30~13:00  
 会場:佐賀市川副支所 西側駐車場

~新型コロナウイルスやインフルエンザなどの感染防止にご協力をお願いします~

■主催:南川副まちづくり協議会 ■共催:南川副公民館 ■後援:南川副自治会長会  
 ■協力:JAさが川副中央支所、佐賀県有明海漁協南川副支所、佐賀市交通安全指導員  
 【お問合せ先】 南川副公民館 ☎0952-45-8919

## 佐賀市立図書館 川副館 からの お知らせ!

- ★一般書★
- 1位 るるぶ福岡 博多天神'23
  - 2位 いちばんやさしい60代からのiPhone
  - 3位 九州'22
- ★児童書★
- 2023年2月~2024年1月までの川副館貸出ランキングです。
- 1位 どっちが強い!?リカオンvsモリイノシシ
  - 2位 ノラネコぐんだんラーメンやさん
  - 3位 ドラえもん探究ワールド本の歴史と未来
  - 3位 ノラネコぐんだんうみのたび
- 一般書では、旅行ガイド本、児童書ではどっちが強いシリーズ、ノラネコぐんだんシリーズが人気でした。  
 何か気になる本がありましたら、お気軽にお尋ねください。

## この1冊で安心! きれいな食べ方&ふるまい

樋口 智香子/著 ナツメ社  
 和食、洋食、中国料理、アジア料理やスイーツなどのきれいな食べ方や食事の席で知っておきたい基本のふるまいなどがイラストで分かりやすく解説しています。



## いぬのにっちゃんとはとなつ

あきくさ あい/さく・え  
 バインターナショナル  
 いぬのにっちゃんとはとなつが、はるのらはらでヨモギをつんだり、おはなみに行ったり、身近な自然のようすがかわいイラストでよくわかる絵本です。



# 4月の行事予定表

◆公民館主催事業  
 ★サークル活動  
 ●その他

| 日                                   | 月   | 火                               | 水   | 木                                   | 金                                       | 土   |
|-------------------------------------|---|---------------------------------|---|-------------------------------------|---|---|
|                                     | 1<br>●南川副老人クラブ<br>★太極拳<br>★ヨーガ<br>図書館休館               | 2<br>★生花<br>★カラオケ<br>図書館12:00~  | 3<br>★貯筋運動<br>★謡曲 ★相撲甚句<br>★氣功 ★こども太鼓<br>★フレイグランスコール        | 4<br>●まち協・健康福祉<br>★田中会              | 5<br>★のりのり会<br>★吟詠<br>★絵手紙              | 6<br>★書道                                  |
| 7<br>★スズバ<br>図書館休館                  | 8<br>●南川副老人クラブ<br>●南川副校区社協<br>★太極拳<br>★ヨーガ<br>図書館休館   | 9<br>★カラオケ<br>図書館12:00~         | 10<br>★貯筋運動 ★謡曲<br>★相撲甚句 ★氣功<br>★こども太鼓<br>★フレイグランスコール       | 11<br>●川副地区民生委員<br>●南川副民生委員<br>★田中会 | 12<br>●南川副自治会長会<br>★のりのり会<br>★吟詠<br>★手話 | 13<br>●児童館<br>●女性会<br>●南川副老人クラブ<br>★こども囲碁 |
| 14<br>●女性会<br>★写友会<br>★スズバ<br>図書館休館 | 15<br>●南川副校区社協<br>★わくわく<br>★サロン ★太極拳<br>★ヨーガ<br>図書館休館 | 16<br>★カラオケ<br>★生花<br>図書館12:00~ | 17 ★貯筋運動<br>★そばの会 ★謡曲<br>★相撲甚句 ★氣功<br>★こども太鼓<br>★フレイグランスコール | 18<br>★田中会                          | 19<br>●南川副老人クラブ<br>★のりのり会<br>★吟詠        | 20<br>●食改<br>★書道<br>★こども囲碁                |
| 21<br>休館<br>図書館休館                   | 22<br>●南川副校区社協<br>★太極拳<br>★ヨーガ<br>図書館休館               | 23<br>●まち協役員会<br>図書館12:00~      | 24<br>★貯筋運動<br>★謡曲 ★相撲甚句<br>★氣功 ★こども太鼓<br>★フレイグランスコール       | 25<br>●南川副老人クラブ<br>★田中会<br>図書館休館    | 26<br>★のりのり会                            | 27  |
| 28<br>図書館休館                         | 29<br>★太極拳<br>★ヨーガ教室<br>図書館休館                         | 30<br>図書館12:00~                 | 31  |                                     |   |   |

## 報告 米粉を使った料理教室

2月2日(月)旬菜クッキング REIKO 主宰、九州米粉アドバイザーの大間礼子さんを講師にお招きし、「米粉を使った料理教室」を開催しました。日本で主食として食べているお米の量は50年前の半分まで減少しています。国産の米粉を使ったバンやめんを食べて、食料自給率をあげることが大切と学びました。当日は、老若男女たくさんの方の参加があり、調理した唐揚げ、だご汁、カスタードパフエ、カップケーキ、すべておいしくいただきました。

託児参加も盛況で、子育て中のお母さんもほっとひと息、楽しい時間が過ごせました。

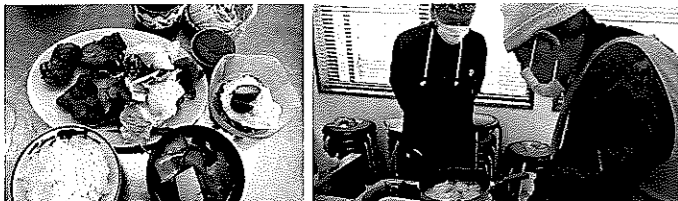

## 報告 防災航空センター見学(成人学級)

2月23日(金・祝)「佐賀県防災航空センター」へ見学に出かけました。

南川副校区内の佐賀空港東側にありながら、こういった施設なのがよく知らない方も多く、令和5年度最後の成人学級、防災教室として実施しました。防災へり「かちどき」の航空隊員の昇降や要救助者の吊り上げ救助訓練を見学しました。「安全・安心のくらしさが」を追求し、県民のいのちとくらしを守る」というコンセプトに活動されている様子に頼もしさを感じました。

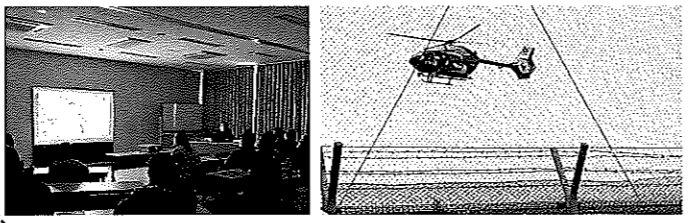
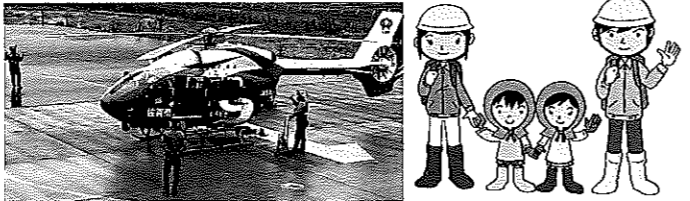

# 南川副公民館 自主サークル紹介

| 曜日 | サークル名                          | 開催日           | 開始時間  | 終了時間  | 会費                   | 分野    |
|----|--------------------------------|---------------|-------|-------|----------------------|-------|
| 毎日 | 川副町囲碁・将棋愛好会<br>囲碁・将棋           | 毎日<br>(休館日以外) | 13:30 | 17:00 | なし                   | 囲碁将棋  |
|    | わくわく★サロン<br>音楽に触れながら身も心もリフレッシュ | 第3月曜日         | 9:30  | 12:00 | 500円                 | 音楽サロン |
| 月  | 川副町太極拳同好会<br>太極拳練習             | 毎週月曜日         | 13:00 | 16:00 | 2,000円               | 太極拳   |
|    | ヨガ教室<br>ヨガ教室                   | 毎週月曜日         | 19:30 | 21:00 | 2,000円               | ヨガ    |
|    | 南川副生花教室<br>生花                  | 第1・3火曜日       | 10:00 | 12:00 | 2,000円 材料代実費         | 華道    |
| 火  | 華の会川副AB<br>カラオケ練習              | 第1~3火曜日       | 13:30 | 15:30 | 1,000円               | カラオケ  |
|    | 貯筋運動・脳活・脳トレ教室<br>貯筋運動・脳活・脳トレ   | 毎週水曜日         | 9:30  | 12:00 | 1,000円               | 健康体操  |
| 水  | 佐賀川副相撲甚句会<br>相撲甚句の練習           | 毎週水曜日         | 13:00 | 15:00 | 1,000円               | 相撲甚句  |
|    | 気功同好会<br>健康に生きるための運動           | 毎週水曜日         | 13:30 | 15:00 | なし                   | 気功    |
|    | 川副謡曲会<br>謡曲の稽古                 | 毎週水曜日         | 15:00 | 17:00 | 2,000円               | 謡曲    |
|    | 川副そばの会<br>蕎麦打ち練習               | 第3水曜日         | 17:00 | 19:00 | 1,000円               | 蕎麦打ち  |
|    | 川副子ども太鼓<br>こども太鼓練習             | 毎週水曜日         | 18:00 | 21:00 | 500円                 | 太鼓    |
|    | フレイグランスコール<br>コーラスの練習          | 毎週水曜日         | 20:00 | 21:30 | 2,000円               | コーラス  |
|    | 田中会<br>日本舞踊                    | 毎週木曜日         | 15:00 | 17:00 | 3,500円               | 日本舞踊  |
| 金  | 川副のりのり会<br>ダンベル体操等介護予防         | 毎週金曜日         | 9:30  | 12:00 | 1,000円/年             | 健康体操  |
|    | はくあい絵手紙川副教室<br>絵手紙             | 第1・3金曜日       | 13:00 | 15:30 | なし                   | 絵手紙   |
|    | 吟道佐賀松風会南風支部<br>吟詠練習            | 第1~3金曜日       | 13:30 | 15:30 | 3,000円               | 吟詠    |
|    | 手話サークル川副<br>手話を学ぶ              | 第2金曜日         | 19:30 | 21:30 | 100円                 | 手話    |
| 土  | 子ども囲碁教室<br>小中学生を対象とした囲碁教室      | 第2・3土曜日       | 9:30  | 12:00 | なし<br>教材費として1,000円/年 | 囲碁    |
|    | 川副書道会<br>書道の練習                 | 第1・3土曜日       | 13:30 | 16:30 | 3,000円               | 書道    |
| 日  | 川副写友会<br>会員作品(写真)の互評会          | 第2日曜日         | 13:00 | 17:00 | 2,000円/年             | 写真    |
|    | としひろズンパ<br>ズンパの練習              | 第1・2日曜日       | 19:00 | 22:00 | 300円/回               | ダンス   |

全てのサークルで、新規会員大歓迎です!お気軽に、まずは見学にお出かけください。  
※会費は、【年会費】など特記したものを以外は月額表示です。お問い合わせは 南川副公民館 (TEL 45-8919) まで。

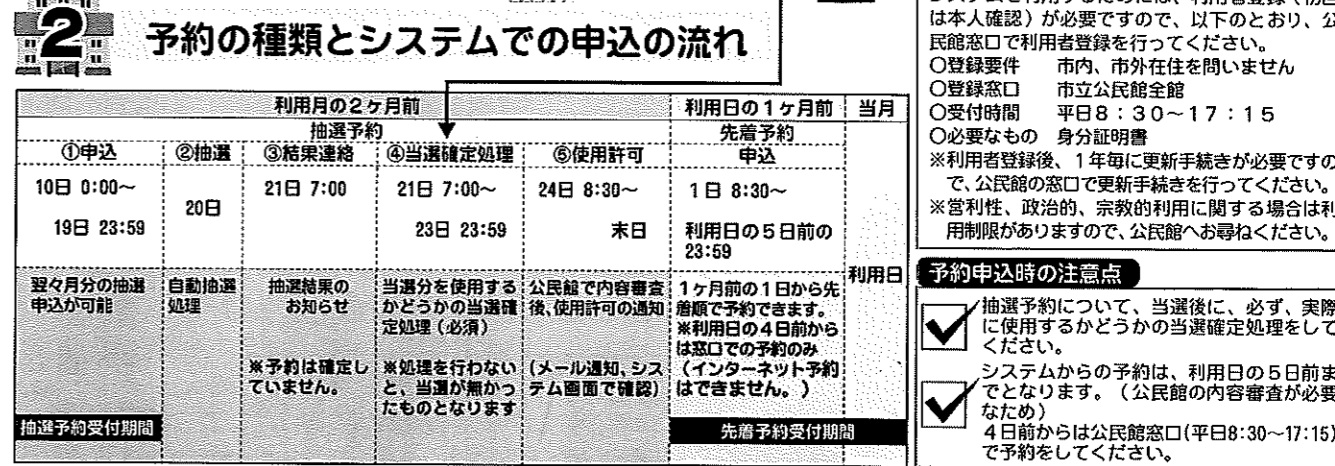
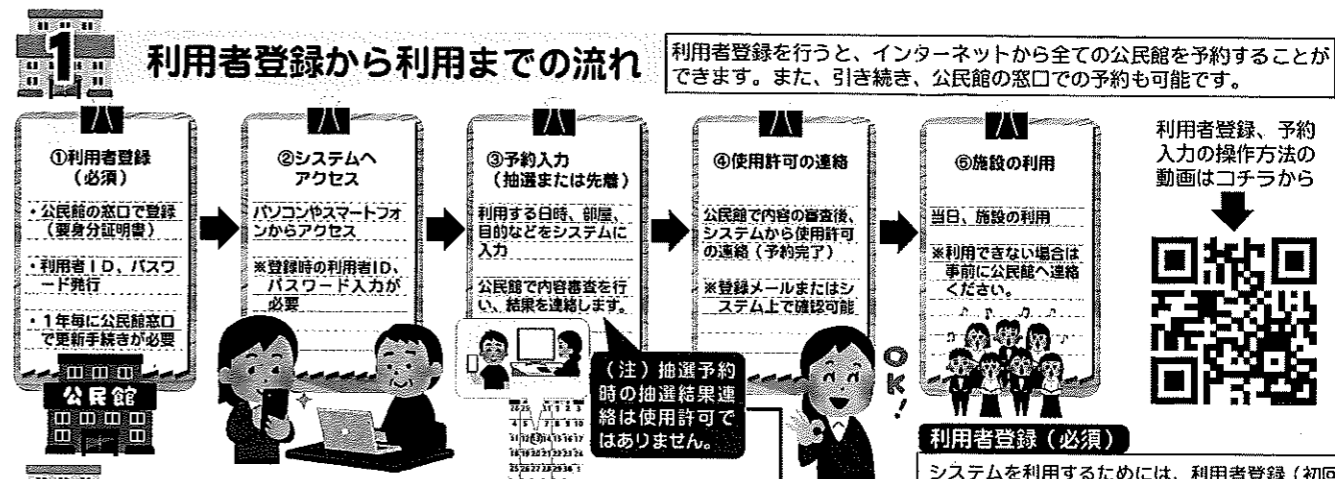

## 佐賀市立公民館予約システム

### 《予約システムの概要》

- ☆予約システムからできること  
市立公民館等の  
空き状況の確認、予約申込
- ☆対象施設  
佐賀市立公民館  
佐賀市東与賀  
久保田農村環境改善センター

### 《予約システムに関する問い合わせ》

利用登録や予約申込みなどシステムに関することは直接、各公民館へお問い合わせください。

予約システムは  
コチラから

予約システムの概要、  
利用方法はコチラから

佐賀市 地域振興部 公民館支援課  
【TEL】0952-40-7370  
【Mail】kominkan@city.saga.lg.jp

【予約システム操作画面】  
<https://www3.11489.jp/sagacom/user/Home>

お知らせ  
空き状況・申込  
マイメニュー

## 市税の納付はあんしん・確実な口座振替で!

- 口座振替ができる市税 市県民税(普通徴収)・固定資産税・都市計画税・軽自動車税(種別割)・国民健康保険税
- 受付窓口 預貯金口座のある市内の金融機関、市役所納税課(本庁3階)
- 必要なもの 預貯金通帳、通帳の届出印、通知番号がわかるもの(納税通知書等)
- 問い合わせ 佐賀市役所 納税課 収納係 TEL 40-7075 FAX 25-5408

