

令和8年5月号

にしかわそえ 公民館だより

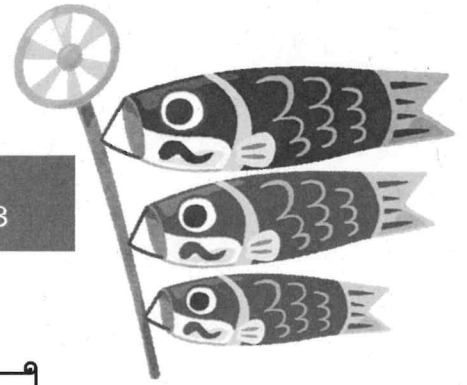

発行者：佐賀市立西川副公民館 館長 田中夏美
 〒840-2204 佐賀市川副町大字西古賀968-11 TEL/FAX(0952)45-1478
 E-mail : knishikawasoe@city.saga.lg.jp
 HP http://www.tsunasaga.jp/nishikawasoe

日	曜	行事予定
1	金	3Bすみれ会
2	土	安全・安心部会 スポーツ吹矢
3	日	憲法記念日
4	月	みどりの日
5	火	こどもの日 書道
6	水	振替休日 健康麻雀倶楽部 スポーツ吹矢
7	木	気功 ラズベリー会ヨガ
8	金	きらら 囲碁 3Bすみれ会 絵画
9	土	スポーツ吹矢
10	日	映画「ら・かんぱねら」自主上映会
11	月	ニュースポーツ体験会 パソコン同好会 リズムダンス
12	火	絆部会 絵手紙
13	水	自治会長会 子ども部会 カラオケ はつらつ
14	木	校区社協総会 歴史・文化部会 気功 ラズベリー会ヨガ
15	金	子育てサークルひまわり 囲碁
16	土	スポーツ吹矢
17	日	休館日
18	月	パソコン同好会 リズムダンス
19	火	書道
20	水	カラオケ はつらつ 囲碁 健康麻雀倶楽部
21	木	西老連 音楽サロン 気功 ラズベリー会ヨガ
22	金	まち協三役会 3Bすみれ会 きらら 絵画
23	土	スポーツ吹矢
24	日	
25	月	パソコン同好会 囲碁 リズムダンス
26	火	食改 絵手紙
27	水	カラオケ はつらつ 健康麻雀倶楽部
28	木	成人学級 気功 ラズベリー会ヨガ
29	金	囲碁 3Bすみれ会
30	土	スポーツ吹矢
31	日	

館長コラム

見事に咲いていた桜も葉桜になり、新緑の季節となりましたが、4月上旬には公民館の駐車場は芝桜が満開でした。3月中旬までは枯れたようにしていましたが、下旬から咲き始め「私を見て!!」と言っているように感じました。

さて、春は人事異動の季節です。西川副公民館も古賀主事が本庁へ矢ヶ部さんが東与賀公民館へと異動されました。同時に二人の異動はびっくりでしたが、今後移動先でも活躍される事を願っています。

後任として、春日公民館より池田主事と新人の中原さんが赴任されました。

8年度は館長田中と三人で頑張りたいと思いますのでどうぞ宜しくお願いします。

転入職員の挨拶

●池田 恵太

この度、西川副公民館職員として着任しました、池田と申します。まずは、校区の皆様とのふれあいを大事にして、微力ではありますが、少しでも地域の役に立つ公民館を目指して頑張りますので、よろしくお願いいたします。

●中原 理恵

初めまして。このたび4月1日から西川副公民館勤務となりました中原と申します。公民館勤務は初めてですが、精一杯頑張りたいと思っております。どうぞよろしくお願いいたします。

西川副の人口 **5,139人**(3月末現在)

世帯数2,185世帯 男2,465人 女2,674人

令和8年度 公民館講座のお知らせです♪

成人学級

5月の成人学級は、佐賀中部病院の医師をお迎えして股関節・膝関節のいたみについてお話をさせていただきます。どなたもお気軽にご参加ください。

日時：令和8年5月28日（木）
9：30～10：30

テーマ：股関節・膝関節のいたみ

講師：佐賀中部病院整形外科診療部長 中島 武馬先生

子育てサークルひまわり

5月のひまわりは、ママ企画でくるみボタン作りが開催されます。

みなさまの参加をお待ちしています。

日時：令和8年5月15日（金）
10：00～11：30

内容：ママ企画（くるみボタン作り）

場所：西川副公民館 大会議室

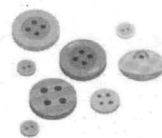

ニュースポーツ体験会

誰でも楽しく気軽にできるニュースポーツを公民館で開催します。

毎月一回は公民館で体を動かしましょう。

5月は室内でカーリングができるように考案されたニュースポーツです。お気軽にご参加ください！



日時：令和8年5月11日（月）
10：00～11：00

内容：カーリング

講師：佐賀市スポーツ推進委員

場所：西川副公民館 大会議室

※動きやすい服装でお越しください。

※タオルや飲み物は各自ご持参ください

生涯学習講座（3回コース）

申込必要

花とみどりを楽しむ教室のご案内です。

ご自宅の玄関先やお庭を季節の花で彩りませんか？公民館花壇への寄せ植えも行いますので、ご協力よろしくお願ひします。

日程と内容

第1回：5月25日（月）10：00～12：00 春の花の寄せ植え

第2回：10月26日（月）10：00～12：00 秋の花の寄せ植え

第3回：12月21日（月）10：00～12：00 お正月の寄せ植え

場所：西川副公民館 大会議室、駐車場周辺 ※雨天時は室内

講師：中川達也さん（佐賀市 緑のアドバイザー）

定員：20名程度（先着順）※3回とも参加可能な方を優先しますが、単発での申し込みも可能です。

参加費：各回1200円

持ってくるもの：軍手、移植ごて（持っている方）

※過去に講座に参加され、プランター、底石をお持ちの方は再利用します。

※汚れてもいい服装でお越しください。



【イラストはイメージです】

講座のお申し込み、お問い合わせは西川副公民館（TEL 45-1478）までお気軽にご連絡ください。

※なお感染症対策や自然災害などにより、事業を中止・延期する場合がございます。ご了承ください。

自治会長会

◎会長 ○副会長 ◇会計

(敬称略)

氏名	地区名	氏名	地区名	氏名	地区名	氏名	地区名
坂井	深川 進	西村 務	西古賀	松永善朗	道免	大坪義行	広江西
野々古賀	北村清治	江頭弘訓	西古賀団地	岩永 信	重久	本村秀敏	広江南
東南里	大石容子	副島正和	舟津	○南條 茂	小々森	西村好史	広江北
◎西村康喜	西南里	吉川博志	佐房	中西安彦	久町	◇中島正明	新村
西村隆夫	鰯江	陣内三男	西船津	野本太海	広江東	犬塚好輝	西干拓

西川副老人クラブ連合

◎会長 ○副会長 ◇会計 ☆女性委員長

(敬称略)

氏名	地区名	氏名	地区名	氏名	地区名	氏名	地区名
◎田中 信	舟津	松永 三男	道免	女性部		内田 初代	鰯江
○◇竹下英樹	西古賀	塩山 正孝	鰯江	☆北村三枝子	西古賀		
江原 道郎	野々古賀			松永静子	道免		

西川副まちづくり協議

◎会長 ○副会長 ☆事務局長 ◇会計

(敬称略)

氏名	部会名	氏名	部会名	氏名	部会名
◎坂田元秀	本部	江口祐子	事務局	江原道郎	歴史・文化・部会
○☆北原忠則	本部	◇内田芳治	本部	○北村秀夫	安全・安心部会
○古千恵子	本部	徳永重昭	自然・環境・産業部会	伊東恵子	子ども・子育て部会
		中島正昭	健康・福祉部会	古賀千恵子	地域の絆・交流・活力部会

民生委員児童委員

◎会長 ※任期：令和7年12月1日～令和10年11月30日

(敬称略)

氏名	担当地区	氏名	担当地区	氏名	担当地区
◎江口克己	小々森	光野光幸	西船津・舟津	西村直子	西南里
田中英俊	道免・鰯江	竹下眞理子	西古賀	築波啓子	主任児童員
牟田靖文	広江西・広江北 西干拓	北原 功	坂井		
片淵尚子	広江東・広江南	北村田美枝	坂井		
古賀洋子	重久・久町	江頭弘訓	西古賀団地・野々古賀		
中島正明	新村・佐房	松本敏子	東南里		

校区社会福祉協議

(敬称略)

役職	氏名
会長	犬塚博文
副会長	中島義春
会計	蒲原敏由樹



令和8年度も
西川副校区の
皆さんと一緒に
安心安全で
豊かな暮らしを
目指して
がんばります！

あたらしい「生きがい」づくりをはじめませんか？

西川副公民館 自主サークル情報

西川副公民館ではパソコンや書道、ヨガ、カラオケ、ダンスなど様々なサークルが自主活動されています。皆さんも参加してみませんか？まずは公民館までお気軽にお問合せください。

①西川副パソコン同好会

- 活動日 月曜日
- 活動時間 9:00~11:00
- 活動場所 中会議室

②手芸の会

- 活動日 第1・3月曜日
- 活動時間 13:30~15:30
- 活動場所 中会議室

③リズムダンスひばり〜ず

- 活動日 月曜日
- 活動時間 19:00~20:30
- 活動場所 大会議室

④西川副書道教室

- 活動日 第1・3火曜日
- 活動時間 9:30~11:30
- 活動場所 中会議室

⑤絵手紙教室

- 活動日 第2・4火曜日
- 活動時間 10:00~12:00
- 活動場所 中会議室

⑥西川副カラオケ同好会

- 活動日 水曜日
- 活動時間 9:00~11:00
- 活動場所 大会議室

⑦はつらつ教室（気功）

- 活動日 水曜日
- 活動時間 10:00~11:00
- 活動場所 中会議室

⑧西川副健康麻雀倶楽部

- 活動日 第1・3・4水曜日
- 活動時間 13:30~15:30
- 活動場所 大会議室

⑨音楽サロン

- 活動日 第3木曜日
- 活動時間 10:00~11:30
- 活動場所 大会議室

⑩気功同好会

- 活動日 木曜日
- 活動時間 13:30~14:40
- 活動場所 大会議室

⑪ラズベリー会（ヨガ）

- 活動日 木曜日
- 活動時間 19:15~20:45
- 活動場所 大会議室

⑫リフレッシュ3Bすみれ会

- 活動日 第1・2・4金曜日
- 活動時間 10:00~11:30
- 活動場所 大会議室

⑬きらら（ハンドベル）

- 活動日 第2・4金曜日
- 活動時間 10:00~11:45
- 活動場所 中会議室

⑭川副絵画教室

- 活動日 第2・4金曜日
- 活動時間 13:30~15:30
- 活動場所 中会議室

⑮スポーツウェルネス吹矢

- 活動日 土曜日
- 活動時間 9:30~12:00
- 活動場所 大会議室

⑯折り紙の会

- 活動日 第3土曜日(偶数月)
- 活動時間 13:00~15:00
- 活動場所 中会議室

⑰いけばな子ども教室

- 活動日 第2土曜日
- 活動時間 10:00~11:30
- 活動場所 中会議室

⑱囲碁

- 活動日 毎月5の倍数日
- 活動時間 9:30~12:00
- 活動場所 小会議室

行事の都合などで活動日が変更になることもあります。ご了承ください。
また、見学の方は、お気軽に西川副公民館にまでお問合せください。

TEL 45-1478

